



## Vos campagnes eMailing professionnelles en toute simplicité ...

eTarget est l'une des références dans le domaine de l'eMailing.

Depuis des années, des milliers d'entreprises font confiance à eTarget pour réaliser leurs campagnes de mailing.

## POURQUOI CHOISIR eTARGET

### Simplicité

Forte de **7 années d'expériences** dans le domaine de l'eMailing, notre équipe connaît vos besoins et vos attentes.

eTarget eMailing est composé de 4 modules : **Destinataires, Message, Console d'envoi, Statistiques.**

Vous pouvez, en deux clics, **importer vos listes de destinataires** quel que soit leur format.

Un éditeur HTML vous permet de **créer vos messages ou newsletters** enrichies d'images et d'hyperliens. Vous pouvez toutefois importer vos messages réalisés avec d'autres outils.

### Service de routage SMTP

Une option de routage par nos serveurs SMTP est possible.

Pour vos envois massifs destinés à un grand nombre de destinataires, vous pouvez disposer de nos relais SMTP.

SL2o, société éditrice de la solution eTarget, dispose d'une importante flotte de serveurs destinés au bon relais de vos campagnes eMailing.

### Performance

eTarget vous permet de gérer vos **désinscriptions** de façon automatique.

Conformément aux recommandations de la CNIL, eTarget permet l'insertion de liens de désinscription

## VUE D'ENSEMBLE DU LOGICIEL eTARGET

- Mailing List et liste de diffusion**

Gérez vos listes de contacts de façon intuitive.

En deux clics, **importez, dédoublonnez et corrigez** votre liste de contacts.

En temps réel, votre Mailing List intègre les nouveaux **désinscrits**.

Un outil de **filtre** permet de cibler vos destinataires.

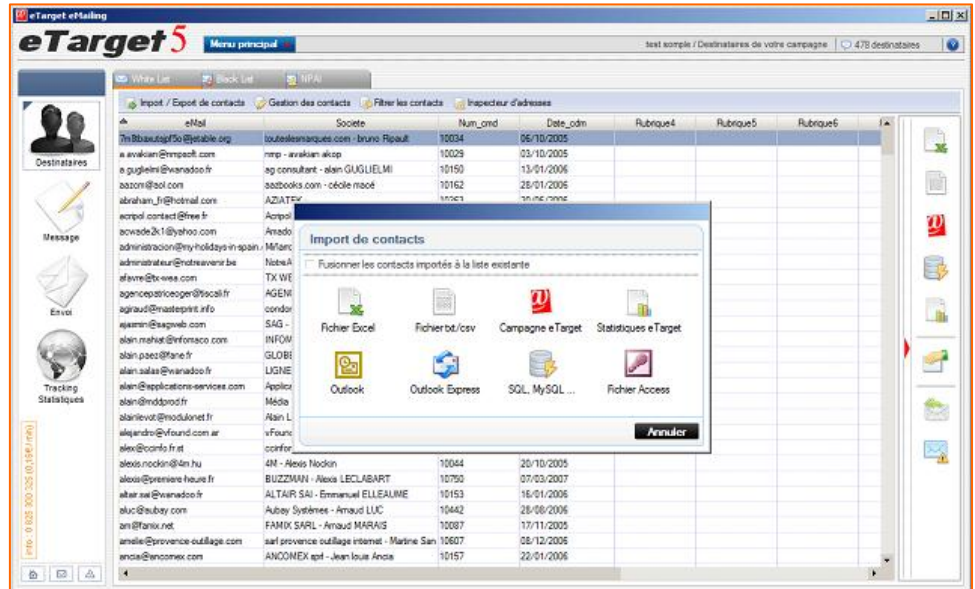

- Création du message à diffuser**

La solution eMailing eTarget intègre un éditeur HTML permettant une mise en page conviviale de vos newsletters. L'éditeur HTML permet d'insérer des images, des liens et des textes de façon simple. Vous pouvez aussi importer vos propres réalisations qu'elles soient sur votre disque dur ou bien sur Internet.



## • Console d'envoi

Dans le module d'envoi, vous pourrez renseigner votre adresse d'expéditeur.

Vous pourrez choisir d'insérer un lien de désinscription.

Vous pourrez aussi tester l'envoi sur une adresse eMail avant d'exécuter l'envoi vers l'ensemble de vos destinataires.

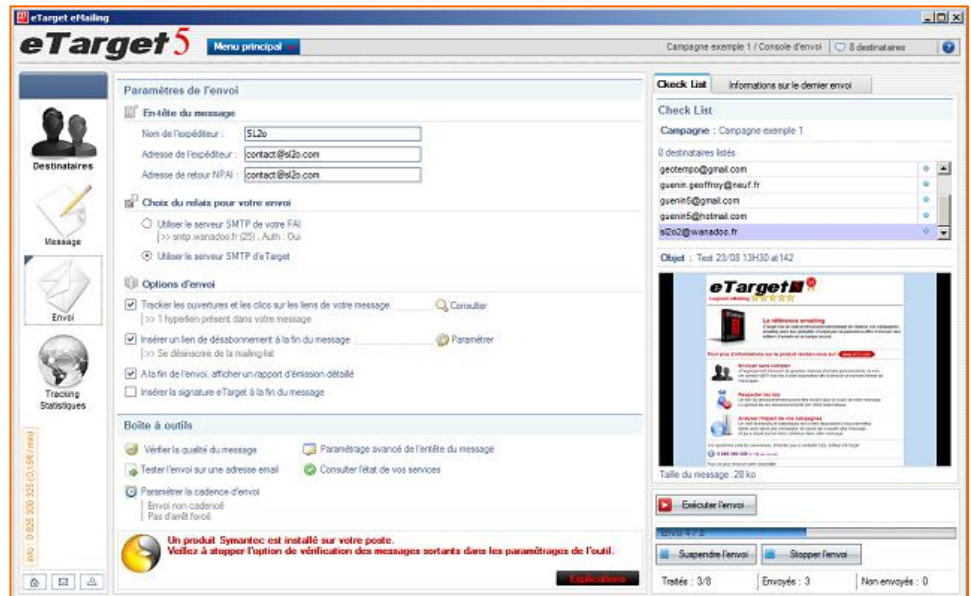

## • Statistiques sur l'envoi réalisé

Des outils statistiques vous permettent de mesurer la réussite de vos campagnes eMailing.

Les statistiques vous permettent de savoir qui a ouvert votre message, quels ont été les liens cliqués, qui s'est désabonné.

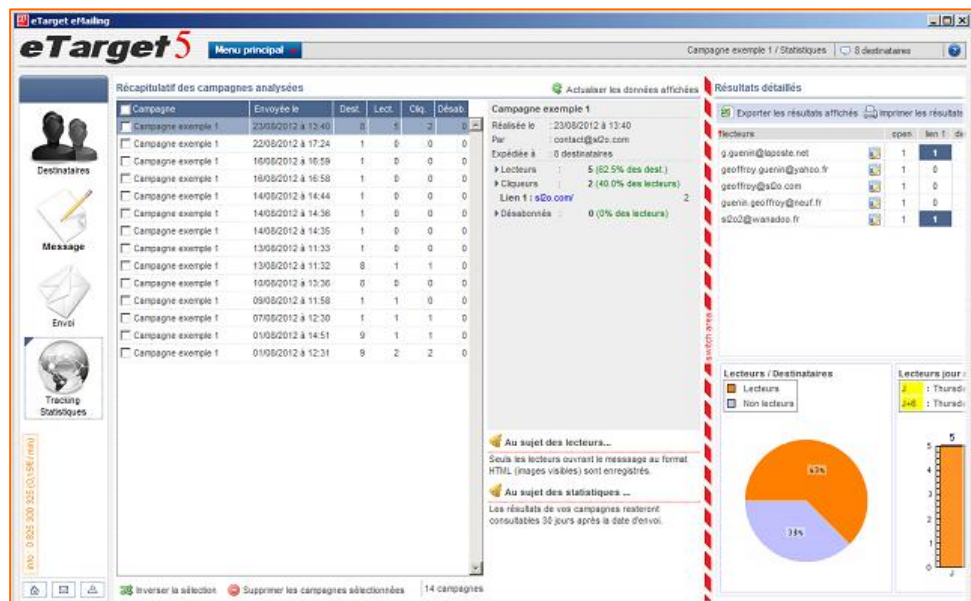

## Fonctionnalités détaillées

### Mailing List et liste de diffusion

#### Import de vos listes de contacts

Importez vos destinataires simplement et rapidement. De nombreux formats de fichiers sont supportés : Excel, Fichiers Texte, Fichiers CSV... Une insertion manuelle des destinataires est aussi possible.

#### Filtre 3D Ultra puissant : Segmenter vos listes

Une fois la mailing-list importée, vous pourrez effectuer un filtrage selon plusieurs critères croisés. Ce filtre permet de cibler les destinataires de votre message.

#### Dédoublonnage et correction de votre Mailing List

La solution eMailing eTarget met à votre disposition des outils permettant de nettoyer vos Mailing Lists. Vous pourrez dédoubler vos destinataires afin de ne pas envoyer 2 fois le même message à la même personne. Un outil vous donnera le choix de corriger ou de supprimer les adresses eMail syntaxiquement erronées.

### Gestion professionnelle des désinscriptions et des NPAI (Bounces)

#### Désinscription et gestion de la Black List

Insertion automatique d'un lien de désinscription dans le corps de votre message. Vos destinataires, conformément aux recommandations de la CNIL, peuvent se désinscrire en 2 clics. Auto-génération en temps réel de votre Black List. Possibilité d'import d'une Black List existante. Outil de nettoyage de la Mailing List supprimant les désinscrits.

#### Gestion des eMail inexistants, NPAI, Bounces

Votre liste de destinataires est susceptible de contenir des adresses email n'existant pas ou plus. En aval de l'envoi, eTarget peut récupérer ces adresses afin de ne plus les traiter au prochaine envoi.

### Gestion du message

#### Editeur HTML Wysiwyg

Intuitif, l'éditeur HTML d'eTarget permet de choisir la taille, la police de vos caractères. Insérer simplement vos hyperliens, vos images locales ou hébergées.

#### Personnalisation du message

L'insertion de balises de personnalisations dans l'objet et le corps du message augmente l'intérêt de vos destinataires.

#### Import de vos newsletters

Import de vos fichiers HTML locaux (depuis votre disque dur). Import de vos newsletters en ligne (depuis un site Internet distant). Réutilisation de newsletters de campagnes précédemment réalisées. Utilisation de modèle de newsletters préenregistrées.

### Envoi et relais ultra optimisés

#### Routage, serveur SMTP

Pour réaliser votre envoi, vous pouvez choisir de passer par votre propre serveur SMTP ou bien d'emprunter l'un de ceux dédiés à l'application.

Nos serveurs SMTP ne font l'objet d'aucune limite quant au nombre de messages envoyés.

Les serveurs SMTP mis à votre disposition sont de vraies machines très puissantes régulièrement contrôlées.

#### Pendant l'envoi

Une interface vous permet de voir la liste des destinataires traités avec succès. Vous pouvez à tous moment suspendre l'envoi, le stopper et le reprendre ultérieurement.

#### Personnalisation de l'en-tête du message

Avant d'envoyer votre campagne eMailing, vous pourrez librement déterminer le nom et l'adresse de l'expéditeur qui apparaîtront chez vos destinataires.

### Statistiques sur l'envoi réalisé

#### Statistiques et audience de votre campagne

Les statistiques vous permettent de savoir qui a ouvert votre message, quels ont été les liens cliqués, qui s'est désabonné.

#### Statistiques et audience de votre campagne

Les données recueillies pourront être exportées au format "csv" exploitable sous Excel ou autre tableur. Un rapport au format PDF peut être généré automatiquement.



## Tarifs

### Logiciel eTarget eMailing

299,00€ HT

Licence définitivement accordée, Aucune notion d'abonnement, Mise à jour gratuite.

### 6 mois d'accès au serveur SMTP SL2o (option facultative)

75,00€ HT

Service de routage sans limitation d'envoi.

Ce service optionnel est recommandé si vos envois sont destinés à une grande quantité de destinataires.

Il permet de pallier les limites imposées par les Fournisseurs d'accès Internet (FAI).

Il s'agit d'un abonnement semestriel de 75 € HT renouvelé uniquement sur votre demande.

### 12 mois d'abonnement au service de tracking et statistiques (option facultative)

0,00€ HT

(Gratuit la première année puis 99,00€ par an si vous souhaitez le renouveler)

Ce service optionnel permet de savoir qui a ouvert votre message et qui a cliqué sur vos hyperliens.

Il est aussi nécessaire pour bénéficier du service de désabonnement automatique de vos destinataires.

**Nous précisons que le logiciel eTarget fonctionne de façon autonome sans abonnement aux services optionnels.  
En revanche l'utilisation des services de routage et de statistiques nécessite la possession de la licence eTarget.**

\* Tarifs hors taxe 2012.

## Références clients



La solution eTarget est éditée par la société SL2o, fondée en 2005 et basée à Bordeaux.

N'hésitez pas à nous contacter par mail ou par téléphone. Nous serons ravis de répondre à vos questions.

**SL2o**

Société enregistrée au R.C.S. de Bordeaux en Mai 2005

**Siège social :**

30 cours Georges Clemenceau –

33000 Bordeaux

482 180 783 RCS Bordeaux

**Contact :**

0 825 300 325

05 56 44 37 78

info@etarget.fr